



stichting

Zorg voor Borstvoeding

1996-2011 Zorg voor Borstvoeding 15 jaar

middagsymposium

Zorg voor Borstvoeding

afscheidsreceptie

Adrienne de Reede

17 november 2011

Welkom!



Borstvoeding o/d Kaart

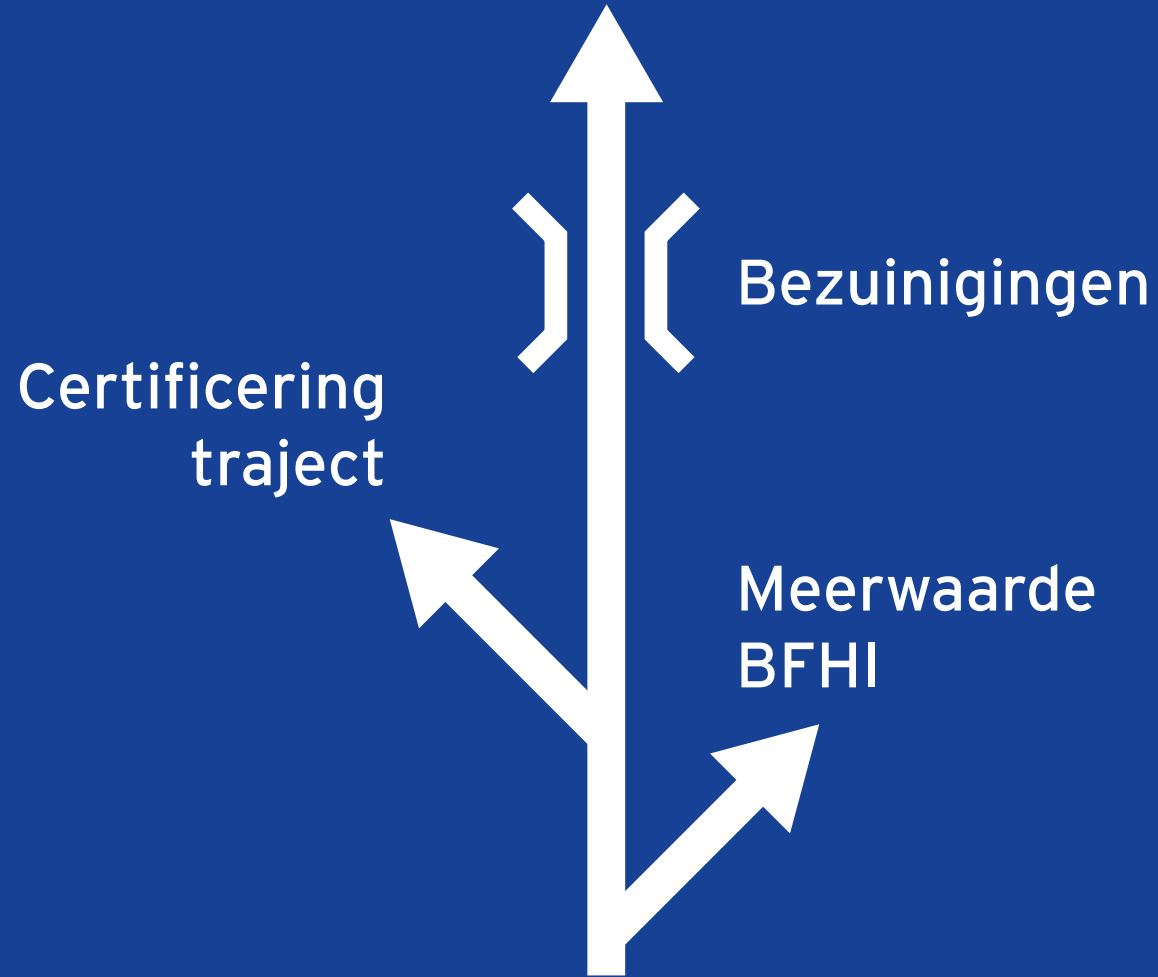

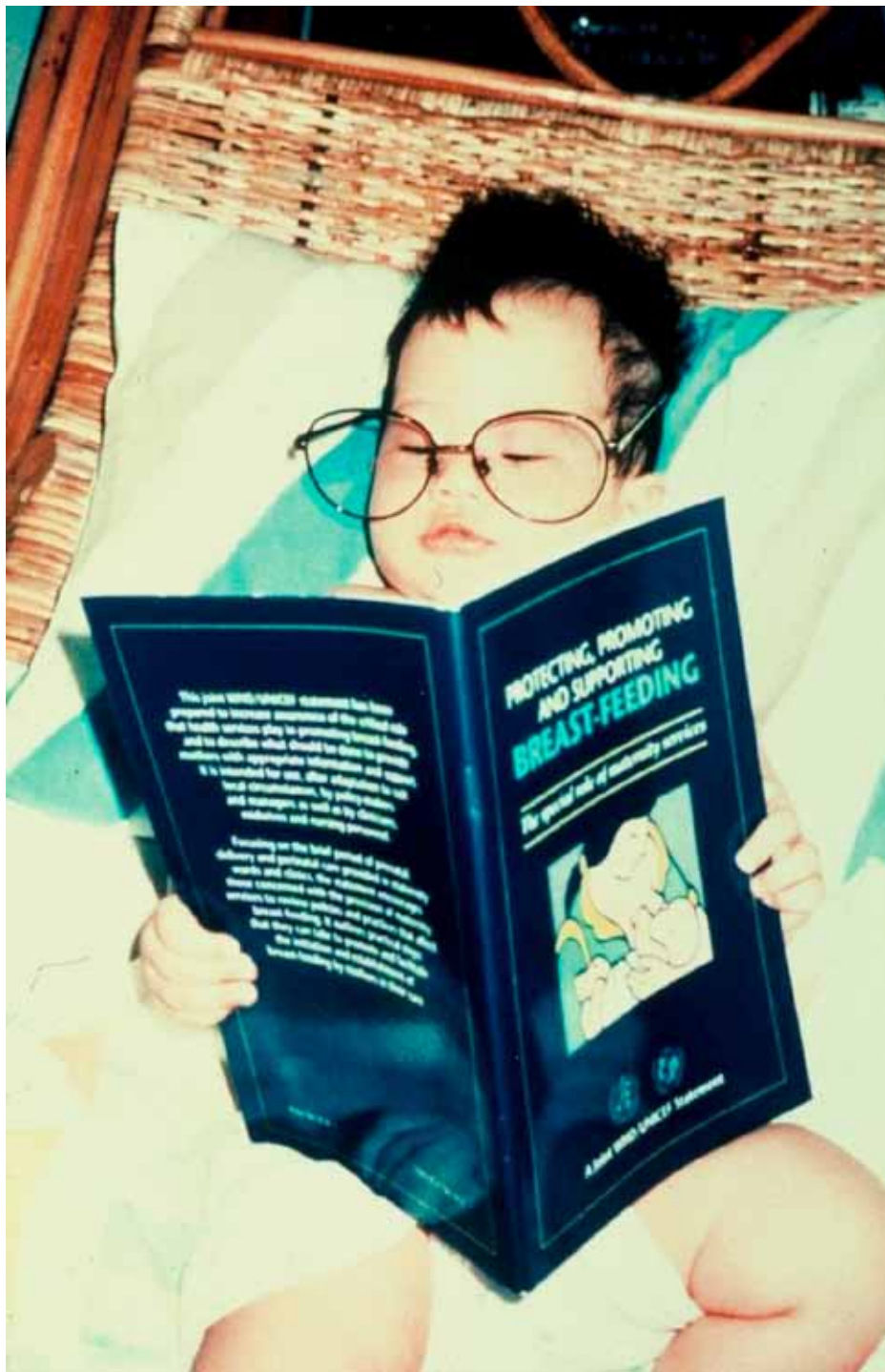

Baby Friendly Hospital Initiative

Bijzondere rol Gezondheidszorg

Tien vuistregels:

- basis van het BFHI en dus van ZvB
- goed onderbouwd
- wereldwijd aanvaard
- onderling samenhangend



Doelen

- 1 structurele implementatie van kwalitatief goed WHO/UNICEF borstvoedingbeleid
- 2 uitbreiding aantal gecertificeerde instellingen
- 3 verhoging aantal kinderen dat 6 maanden volledig borstvoeding krijgt

Jaap Kemkes

Stel, jullie hadden toen gezegd:

In 2011 werkt een groot deel van de Nederlandse zorginstellingen volgens de richtlijnen van UNICEF en de WHO.

Dan had ik jullie niet geloofd en geadviseerd de beoogde resultaten niet zo ambitieus te formuleren.

Ik had jullie ook gevraagd hoeveel geld jullie daar voor te beschikking zouden hebben en hoeveel medewerkers jullie dachten in te zetten. Dan hadden jullie waarschijnlijk gezegd:

Wij doen dit met een kleine groep mensen, met structureel te weinig geld.

Ik was verbijsterd achtergebleven.

Ada Keur

Borstvoeding is van de hobby van een arts of verpleegkundige nu een normaal en belangrijk onderdeel van het werk geworden.

De artsen en verpleegkundigen behoren te onderschrijven dat borstvoeding eerste keus is en zij dienen dit ook uit te dragen. Een arts of een verpleegkundige bij de JGZ-GGD Amsterdam die borstvoeding niet belangrijk vindt, kan dit werk niet doen. De kennis van zaken bij artsen en verpleegkundigen is zeker veel groter geworden; ook op de opleidingen wordt meer aandacht geschonken aan borstvoeding.

Het recertificeren ondersteunt de organisaties dat zij met hun manier van werken op de goede weg zijn.

Zonder ZvB was dit allemaal niet gerealiseerd.

Bereik(t)_{bron: ZvB}

bereik van door ZvB BHFI-gecertificeerde instellingen

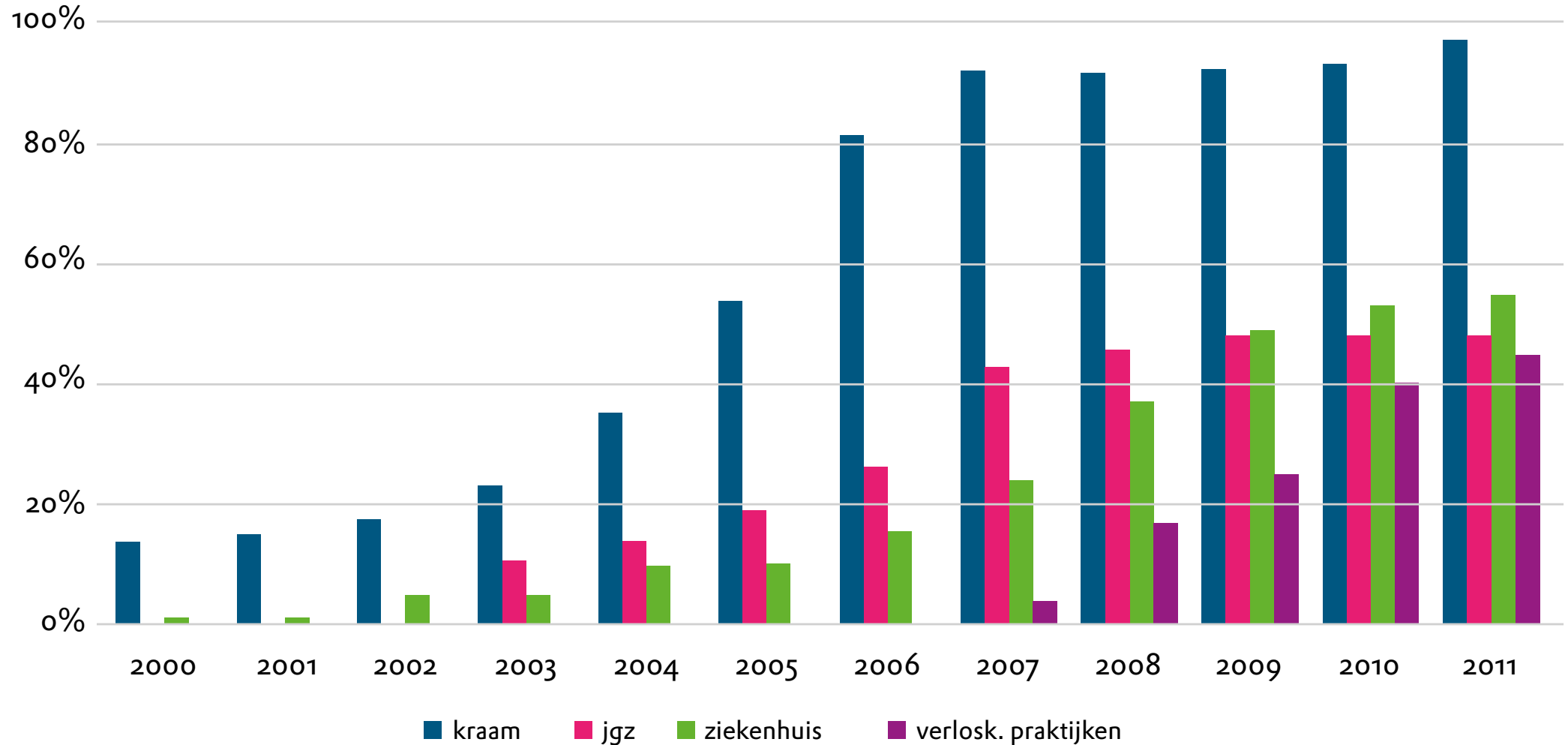

Bereik(t) bron: TNO KvL

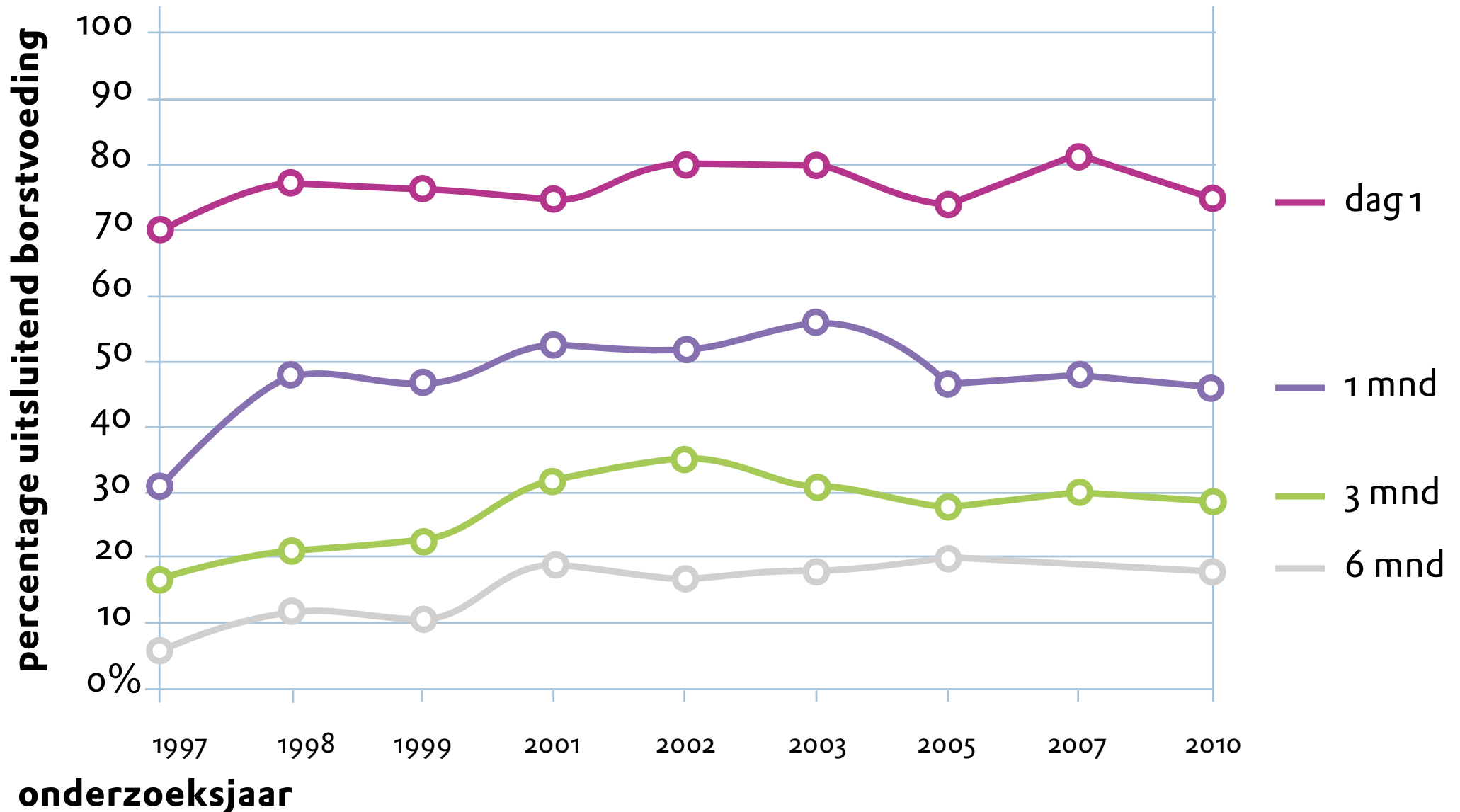

Bereik(t)_{bron: TNO KvL}

Certificering maakt het verschil

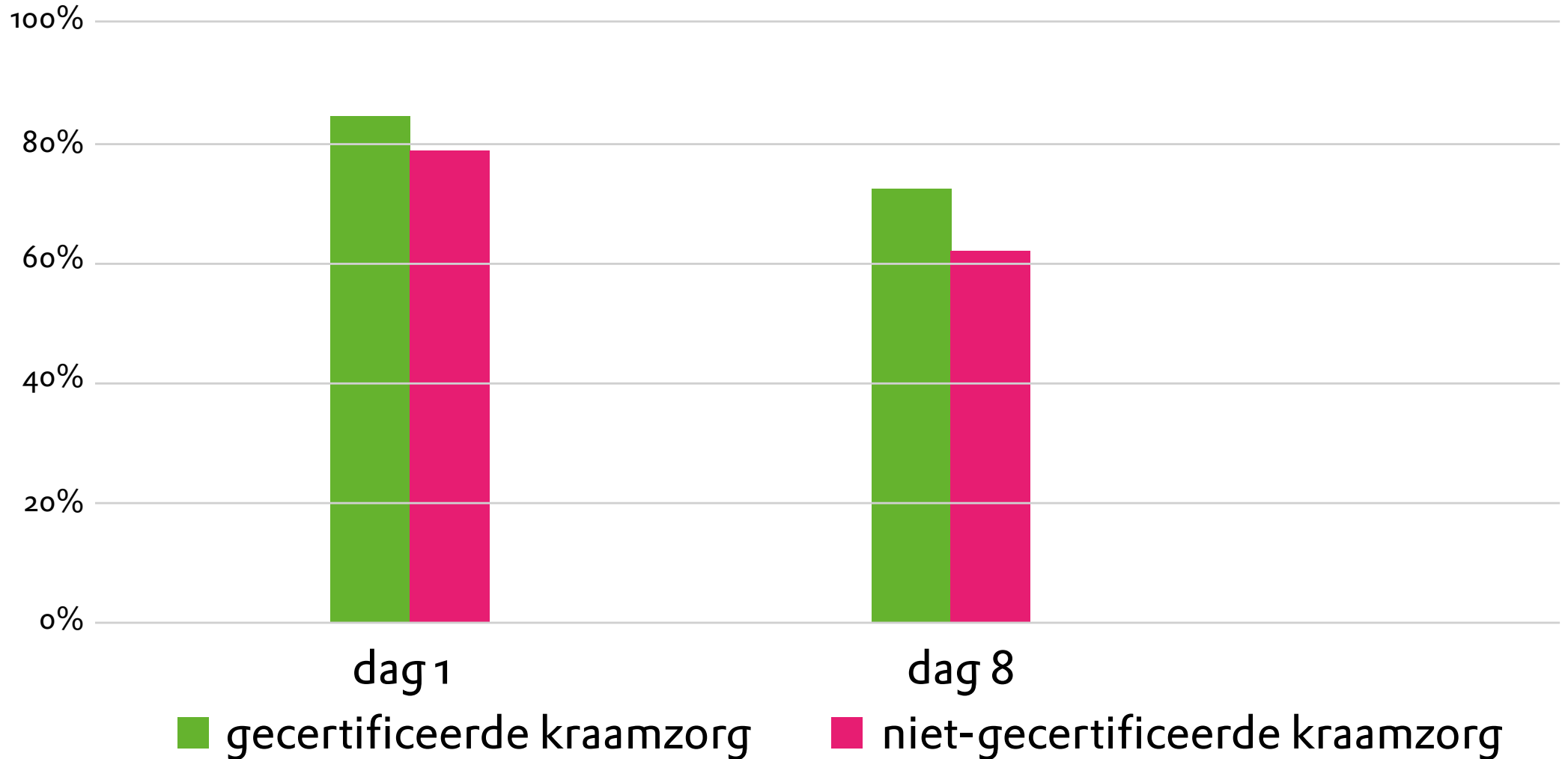

moedermelk waardevast

In het verleden behaalde
resultaten bieden een
garantie voor de toekomst!

www.borstvoeding.nl

Toekomst?

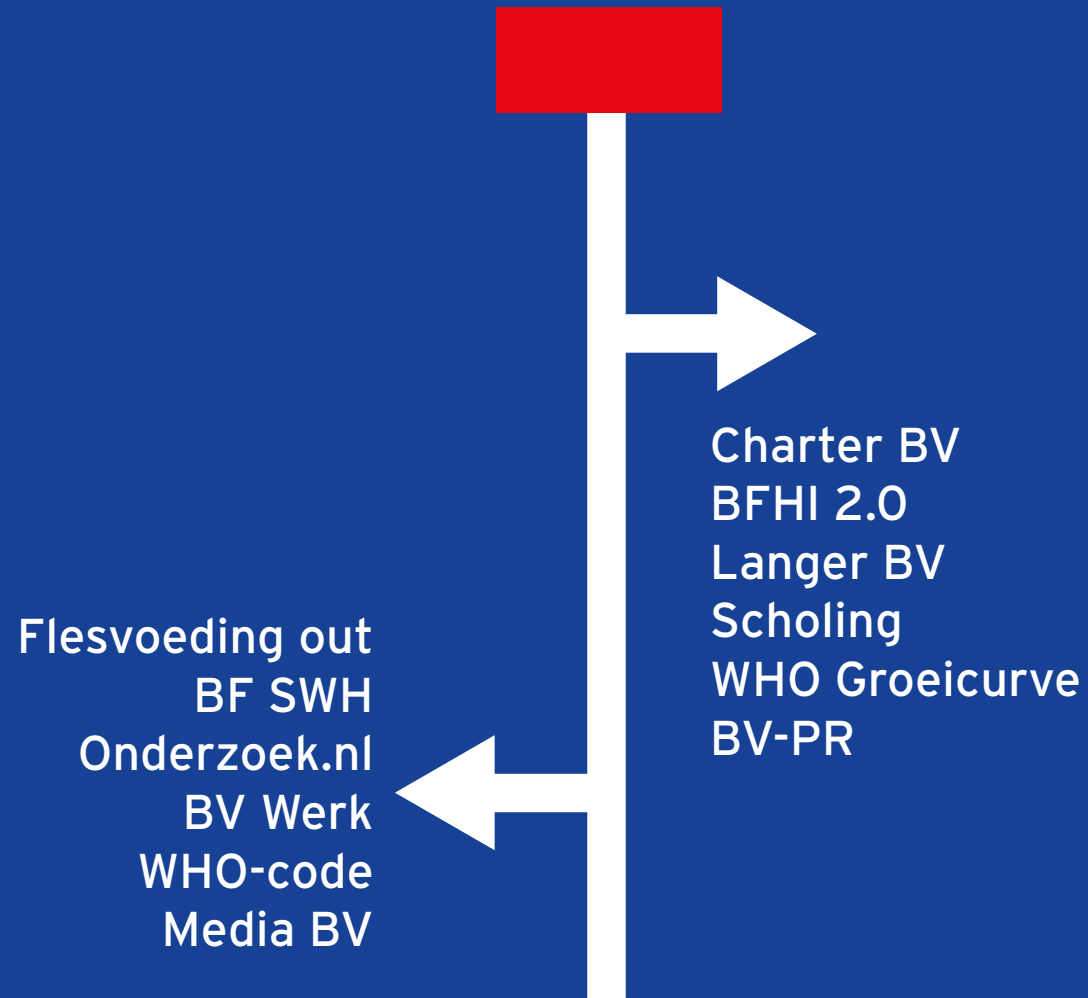

De Harde Werkelijkheid

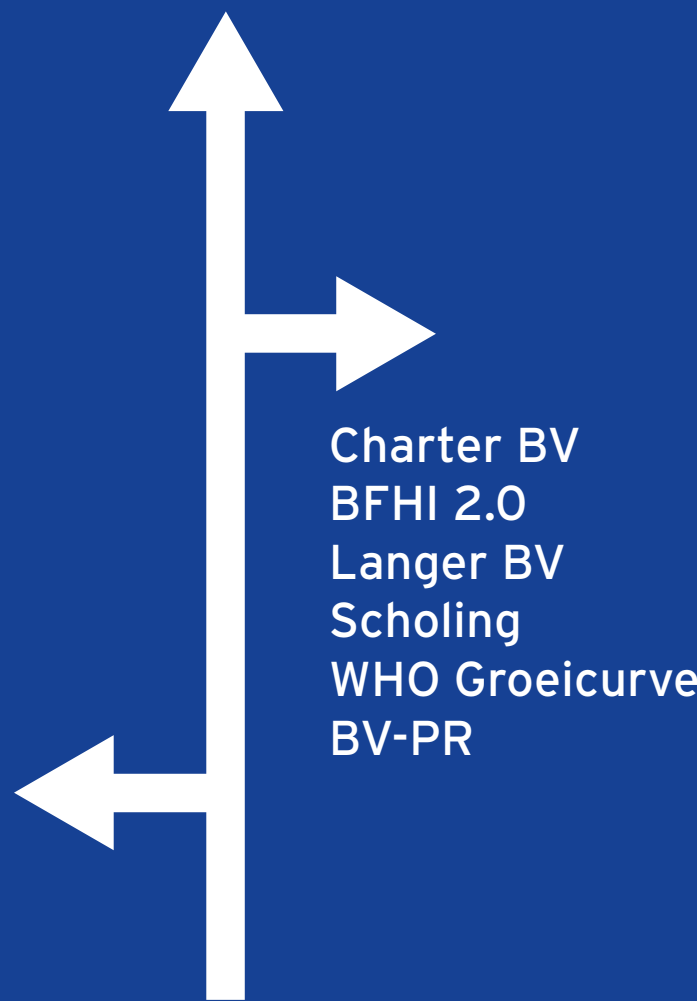

Flesvoeding out
BF SWH
Onderzoek.nl
BV Werk
WHO-code
Media BV

Charter BV
BFHI 2.0
Langer BV
Scholing
WHO Groeicurve
BV-PR

Besparing bron: RIVM

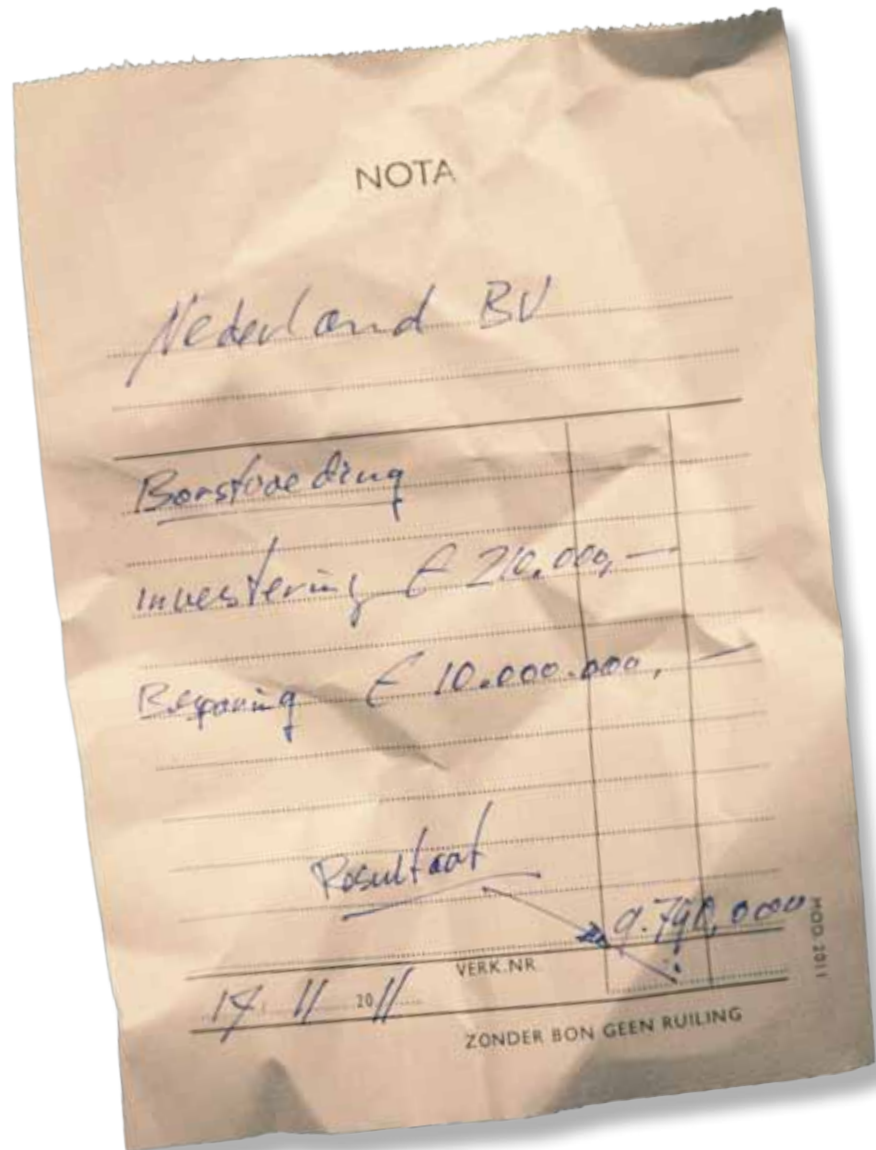

Als alle moeders, die starten met borstvoeding, deze **EXCLUSIEF** geven tot zes maanden:

- 50 miljoen euro op kosten gezondheidszorg

Bij 25% tot zes maanden:

- 10 miljoen euro



EIGE SCHULD DIKKE BULT

SDB

**DÉ ZORGVERZEKERING
VAN DE TOEKOMST!**

Welkom in de
Harde
Werkelijkheid!

Geboren:
NESTLÉ® Groeie Start

Dé nieuwe standaard flesvoeding.



Puur geluk in een superhandig blik.



Borstvoeding is natuurlijk het beste voor een baby, maar geniet ook lekker van het moederschap als je kiest voor flesvoeding. Zo lang jouw baby maar gewoon tevreden is, lekker zijn flesje opdrinkt en goed slaapt, dan weet jij dat je het goed doet. Gun jezelf en je kleintje daarom vanaf nu, NESTLÉ® Groeie Start 2-opvolgmelk of 3-groeimeelk. Alleen NESTLÉ® Groeie Start bevat L-comfortis®, wat extra lief is voor je baby's buikje. Fijn voor als je kleintjes darmen wennen aan voeding. En wist je dat wereldwijd miljoenen moeders dagelijks op Nestlé vertrouwen voor de voeding van hun liefsten. Je kleine een goede start en jij een goede start van het moederschap, doen toch? Ook verkrijgbaar in hypoallergene voeding. Voor meer info kijk op www.nestlebabyvoeding.nl of bel gratis 0800-0230131.



Borstvoeding is de beste keuze en start de lang mogelijk gegeven te worden.

Nestlé. Lekker genieten van het moederschap.

Welkom in de
Harde
Werkelijkheid!

Wie dan wel?



Charter voor borstvoeding

Borstvoeding draagt bij aan:

de gezondheid van kind en moeder • verkleining van sociaal-economische gezondheidsverschillen • besparing in de kosten voor de gezondheidszorg

Kijken
in de
Glazen Bol(len)



Bestemming bereikt



